



**FICHA DE VALORACION INDIVIDUAL**  
**BIENES DE INTERES CULTURAL - BOGOTA D.C.**  
**DEPARTAMENTO ADMINISTRATIVO DE PLANEACION DISTRICTAL**

Nro. FICHA :  
72041643

**LOCALIZACION**

**UPZ :** Galerías  
**BARRIO:** Quesada  
**MANZANA :** 16                   **PREDIO :** 43  
**DIRECCION :** Calle 51 A No. 16-39  
**PROPIETARIO :** SUAREZ VILLALBA SARA  
**AUTOR :**  
**USO ACTUAL :** HABITACIONAL  
**Nro. PISOS :** 1  
**ESTADO DE CONSERVACION :** REGULAR

**LOCALIDAD :** Teusaquillo  
**CODIGO BARRIO :** 7204  
**CHIP :** AAA0084EWFT  
**CODIGO CATASTRAL :**  
**MATRICULA INMOBILIARIA :**  
**AÑO DE CONSTRUCCION :**

**LOCALIZACION :**



**CRITERIOS DE CALIFICACION**

- Representar en alguna medida y de modo tangible o visible una o más épocas de la historia de la ciudad o una o más etapas de la arquitectura y/o urbanismo en el país.
- Ser un testimonio o documento importante en el proceso histórico de planificación o formación de la estructura física de la ciudad.
- Ser un ejemplo culturalmente importante de un tipo de edificación o conjunto arquitectónico.
- Ser un testimonio importante de la conformación del hábitat de un grupo social determinado.
- Constituir un hito de referencia urbana culturalmente significativa en la ciudad.
- Ser un ejemplo destacado de la obra de un arquitecto urbanista o de un grupo de éstos de trayectoria reconocida a nivel nacional o internacional.
- Estar relacionado con personajes o hechos significativos de la historia de la ciudad o el país.

**CARACTERISTICAS ARQUITECTONICAS**

- VOLUMETRIA:** Morfología del volumen principal, proporciones de volúmenes y relación entre éstos.
- DISTRIBUCION ESPACIAL INTERNA:** Proporción y relación de espacios interiores, circulaciones, accesos y áreas libres.
- TECNICAS CONSTRUCTIVAS:** Incluye diseño estructural, materiales constructivos.
- DISEÑO DE FACHADAS:** Composición, planos de fachada, repertorio formal, relación de llenos y vacíos, acabados.
- DECORACION:** Cornisas, molduras, portadas, zócalos, enchapes, combinación de materiales, relieves etc.

**CARACTERISTICAS URBANISTICAS**

- INTEGRACION CON EL CONJUNTO URBANO:** Implantación, relación con el paisaje circundante.
- RELACION CON LA MANZANA:** Respuesta a la forma y localización en la manzana.
- IMPLANTACION EN EL PREDIO:** Relación entre área construida y área libre y su localización dentro del predio.

**FOTOGRAFIA DEL INMUEBLE :**





FICHA DE VALORACION INDIVIDUAL  
BIENES DE INTERES CULTURAL - BOGOTA D.C.  
DEPARTAMENTO ADMINISTRATIVO DE PLANEACION DISTRITAL

Nro. FICHA :  
72041643

PLANIMETRIA :

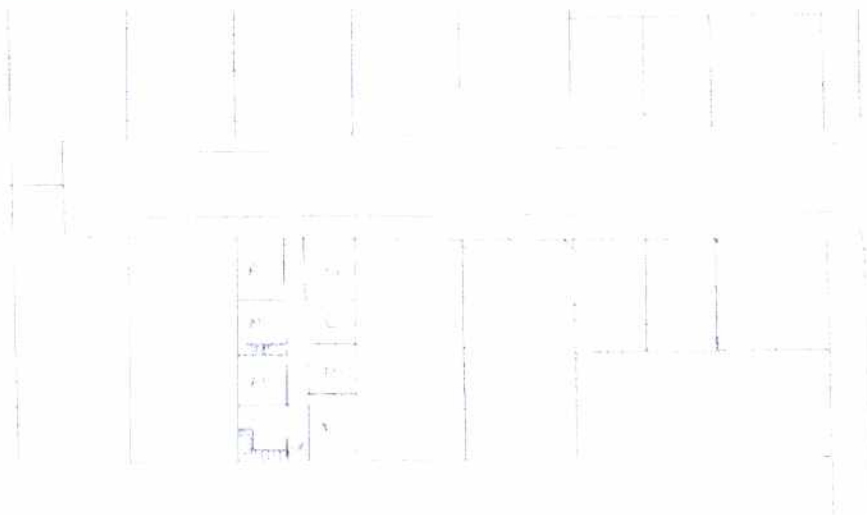

OTRAS FOTOGRAFIAS

FOTOGRAFIA ARCHIVO :



FICHA DE VALORACION INDIVIDUAL  
BIENES DE INTERES CULTURAL - BOGOTA D.C.  
DEPARTAMENTO ADMINISTRATIVO DE PLANEACION DISTRITAL

Nro. FICHA :  
72041643

### CATEGORIAS

- MONUMENTAL:**  MONUMENTAL: Bienes de Interés Cultural de Carácter Nacional
- INTEGRAL :**  CONSERVACION INTEGRAL: Inmuebles que cuentan con valores culturales excepcionales representativos de determinadas épocas del desarrollo de la ciudad y que es necesario conservar como parte de la memoria cultural de los habitantes. Se encuentran localizados al interior de sectores de interés cultural o fuera de ellos.
- TIPOLOGICA :**  CONSERVACION TIPOLOGICA: Inmuebles que son representativos de tipos arquitectónicos de la época en que se construyeron, que poseen valores arquitectónicos, de organización espacial y de implantación predial y urbana que lo hacen parte de un contexto a conservar. En caso de encontrarse fuera de sectores de interés cultural, su valor se centra en representar un contexto ya desaparecido, que tuvo importancia en el desarrollo arquitectónico y urbanístico de la ciudad.
- RESTITUCION** RESTITUCION: Predios que fueron ocupados por inmuebles considerados por normas anteriores como de conservación y que en vigencia de éstas fueron demolidos (Restitución total) o intervenidos sustancialmente (restitución parcial) en contravención de las mismas.

### CRITERIOS DE VALORACION

#### CARACTERISTICAS ARQUITECTONICAS:

Las edificaciones que conforman este conjunto se destacan por la unicidad y homogeneidad, sus elementos decorativos, consistentes básicamente en cornisas, molduras y arcos, dan unicidad a estas edificaciones de un piso.

#### CARACTERISTICAS URBANISTICAS:

Este conjunto de edificaciones es un ejemplo de un fenómeno urbano que se dio en Bogotá en los años 30's, en los sectores de Teusaquillo, Chapinero y la Candelaria como una manera de uso del suelo, consistente en calles cerradas entorno a una vía abierta. Unas eran peatonales, otras vehiculares como en este caso.

#### CARACTERISTICAS AMBIENTALES:

### FOTOGRAFIA DEL CONTEXTO



ALTERACIONES A LA EDIFICACION ORIGINAL  
VISIBLES DESDE EL EXTERIOR :

### OTROS :

Fuentes Documentales: Base Cartográfica: Departamento Administrativo de Catastro Distrital. Información Cartográfica: Departamento Administrativo de Planeación Distrital.